

SAAR PEDAL

Autofreier Erlebnistag zwischen Merzig und Konz

Das Saaral zwischen der saarländischen Stadt Merzig und dem rheinland-pfälzischen Konz ist eine der reizvollsten Regionen Deutschlands. Durch eine grüne Landschaft bahnt sich die Saar ihren Weg, vorbei an Waldhängen, zerklüfteten Felsen, Wiesen und Auen, bis sie bei Konz in die Mosel mündet.

Wie geschaffen also für den autofreien Erlebnistag: am 17. Mai 2015 gehört das Saaral ganz den Radfahrern, Skatern, Fußgängern und Wanderern. Das Saaral ist mit Bahn und Bus gut erreichbar. Die Orte entlang der Strecke bieten in ihren Aktionszonen ein abwechslungsreiches Programm an, eine bunte Mischung aus Spiel, Sport, Spaß und natürlich Essen und Trinken.

SAAR PEDAL ist Werbung für die Region und natürlich auch dafür, das Auto öfter mal zu Hause zu lassen und auf Kurzstrecken und in der Freizeit aufs Fahrrad umzusteigen.

Fahrrad- und Wandervergnügen pur – abgasfrei.

Wir danken unseren Sponsoren, allen beteiligten Vereinen, Vereinsgemeinschaften, Gastronomen, Ortsgemeinden und Städten sowie der Polizei, Feuerwehr und allen Hilfsdiensten.



Ein Tag, der bleibt. Mit dem Saarland-/Rheinland-Pfalz-Ticket für nur 24 Euro und 4 Euro je Mitfahrer.

SPNV-Nord
Wir bewegen die Region

Ministerium für Wirtschaft, Arbeit, Energie und Verkehr
SAARLAND
Großes entsteht immer im Kleinen.

Mit der Bahn zu **SAAR PEDAL**
Mit freundlicher Unterstützung des

Mit der BAHN zu SAAR PEDAL

ZÜGE VON SAARBRÜCKEN NACH TRIER		ZÜGE VON TRIER NACH SAARBRÜCKEN	
Zugnummer	Abfahrtszeit	Zugnummer	Anfahrtszeit
12536	12:58	12535	17:09
12540	12:54	12544	17:05
12542	12:50	12546	17:01
12544	12:46	12548	16:57
12546	12:42	12550	16:53
12548	12:38	12552	16:49
12550	12:34	12554	16:45
12552	12:30	12556	16:41
12554	12:26	12558	16:37
12556	12:22	12560	16:33
12558	12:18	12562	16:29
12560	12:14	12564	16:25
12562	12:10	12566	16:21
12564	12:06	12568	16:17
12566	12:02	12570	16:13
12568	11:58	12572	16:09
12570	11:54	12574	16:05
12572	11:50	12576	16:01
12574	11:46	12578	15:57
12576	11:42	12580	15:53
12578	11:38	12582	15:49
12580	11:34	12584	15:45
12582	11:30	12586	15:41
12584	11:26	12588	15:37
12586	11:22	12590	15:33
12588	11:18	12592	15:29
12590	11:14	12594	15:25
12592	11:10	12596	15:21
12594	11:06	12598	15:17
12596	11:02	12946	15:13
12598	10:58		
12599	10:54		
12946	10:50		

Sehr geehrte Fahrgäste! Alle in diesem Fahrplan aufgeführten Züge werden mit zusätzlichen Wagen für den Fahrradtransport ausgestattet. Bitte beachten Sie: Alle nicht in diesem Flyer aufgeführten Züge sind von der Fahrradbeförderung ausgeschlossen.

Weitere Informationen über **SAAR PEDAL**

SAAR-OBERMOSEL-TOURISTIK E.V.

Tourist-Information Konz
D-54329 Konz · Saarstraße 1
Tel.: 0 65 01-60 18 04 0
Fax: 0 65 01-60 18 04 24
eMail: info-konz@saar-obermosel.de
www.saarpedal.de · www.facebook.com/saar.pedal

Tourist-Information Saarburg
D-54439 Saarburg · Graf-Siegfried-Str. 32
Tel.: 0 65 81-9 95 98 0
Fax: 0 65 81-9 95 98 29
eMail: info-saarburg@saar-obermosel.de
www.saarpedal.de · www.facebook.com/saar.pedal

SAAR SCHLEIFE TOURISTIK

Saarschleife Touristik GmbH & Co. KG
Cloeef-Atrium
66693 Mettlach
Tel.: 0 68 65-91 15 10 0
Fax: 0 68 65-91 15 12 0
eMail: tourist@mettlach.de

merzig
Die Stadt mit mehr Möglichkeiten!

Kreisstadt Merzig
Tourist-Information, Poststr. 12
66663 Merzig
Tel.: 0 68 61-8 52 21
Fax: 0 68 61-8 51 57
eMail: tourist@merzig.de

Bitburger 0,0%
ALKOHOLFREI

Bitburger
0,0%

SAAR PEDAL
Autofreier Erlebnistag zwischen Merzig und Konz

Hauptsponsor

SR3 SAARLANDWELLE
RTL RADIO 100,3 & 7,9
Sparkasse Trier
MOSEL Faszination Wein
SaarRiesling
Bitburger 0,0%
Landkreis Trier-Saarburg
Gemeinde Mettlach
Stadt Merzig

17. Mai 2015
10.00 - 18.00 Uhr

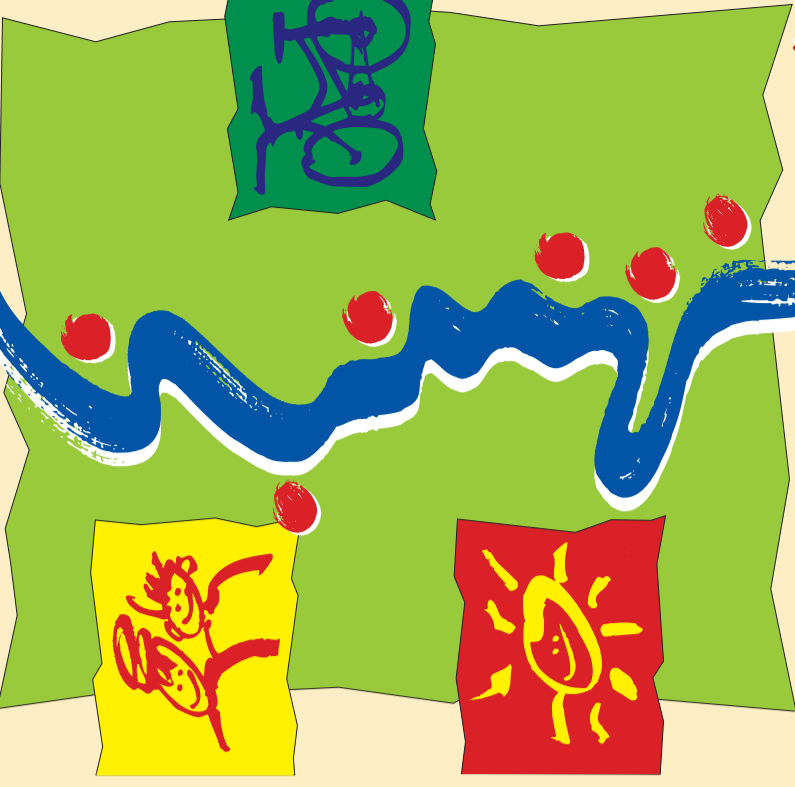

SAAR PEDAL

Autofreier Erlebnistag zwischen Merzig und Konz

SR3 SAARLANDWELLE
RTL RADIO 100,3 & 7,9
Sparkasse Trier
MOSEL Faszination Wein
SaarRiesling
Bitburger 0,0%
Landkreis Trier-Saarburg
Gemeinde Mettlach
Stadt Merzig

SAAR PEDAL Aktionskarte

Hamm

Wendehammer an der Umgehungsstraße
10.00 – 18.00 Uhr
Schwenkbraten, Würstchen, Kaffee und Kuchen, Spezialitäten heimischer Winzer, Kulinarisches zu Wein und Sekt

Kanzem

Brückenstraße
10.00 - 18.00 Uhr
Bier- und Getränkestand, Weinstand sowie großes Weinangebot mit 20 Weinen in der Vinothek Kanzem, Imbiss, Kaffee, Kuchen und Waffeln, Eis und Saft
Fahrrad-Pannestation
Fa. Zweirad Schlöder
Tel: 06501/13089

Wawern

Im historischen Ortskern „Spiel-Oase-Wawern“
10.00 – 18.00 Uhr
Platzkonzert, Mittagessen sowie diverse Speisen und Getränke, heimische Weine, Kaffee und Kuchen, hausgemachte Pizzen belegt nach eigenem Wunsch, aus einem 150 Jahre alten Steinbackofen, Kinderprogramm, Ehemalige Synagoge und Künstleratelier geöffnet!

Ayl

14. – 17.05.2015
Tage der offenen Weinkeller

Saarburg

Beuriger Saarufer
10.00 – 18.00 Uhr
Wein, Sekt, Bier, Viez und Cocktails, Pizza, Bratwurst, Pommes, Waffeln Kaffee und Kuchen
Parkplatz an der Tennisanlage
Getränke, Schwenkbraten, Bratwurst, Kaffee und Kuchen
Hüpfburg für Kinder
Fahrrad-Reparaturservice „Autoteile Jakobs“
Tel: 06581-92610

Serrig

An der B 51/Hauptstraße
10.00 - 18.00 Uhr
Getränke, Kaffee und Kuchen, Imbiss, Gastauftritt der Bad „Attila“
Fahrrad-Pannendienst an der Strecke durch RV Frei-Weg-Serrig
Festplatz
10.00 - 18.00 Uhr
Fischspezialitäten, Schwenkbraten, Bratwurst, Fritten, Pellkartoffeln mit Quark, Krautsalat Eis, Kaffee, Kuchen und Waffeln
Bier- und Weinstand, Sekt
11.00 - 18.00 Uhr
RPR1-Bühnenprogramm
Moderation und DJ Ralf Schwoil, Torwandschießen, Kinderschminken
Kinderworkshop mit Christian Dirr und Team,

Merzig

Aktionszone „Stadtpark“
10.00 Uhr
Offizieller Saar-Pedal Start
10.00 – 12.00 Uhr
Musikalischer Frühschoppen mit Musikverein Euterpe
Fete im Stadtpark
10.00 – 18.00 Uhr
Schwenker, Bratwürstchen, Currywurst, Pommes und Getränke
Kuchen, Waffeln, Crêpes und Kaffee bei MUSIK, ACTION und QUIZ im „Biergarten“
Touristischer Info-Stand
Fahrrad-Reparatordienst und Fahrrad-Ausstellung
ab 12.30 Uhr – 18.00 Uhr
Kinderprogramm, Große Rutsche, Kletterturm, Luftballon modellieren
14.30 – 15.00 Uhr
Tanzschule „La Danse“ auf der Saar-Pedal Bühne
13.00 – 18.00 Uhr
Unterhaltung und Stimmung mit Melanie & Frank Morel
17.00 Uhr
Auslosung des Saar-Pedal-Quiz
Hauptpreis: Fahrrad (Gewinnen kann nur, wer zum Zeitpunkt in der Aktionszone ist. Der Rechtsweg ist ausgeschlossen!)



Konz

Maierspark an der Saar
10.00 Uhr
Offizieller Saar-Pedal Start
ganztägig
RTL-Radio-Bühnenprogramm mit Moderation und kleinen Gewinnspielen
RTL-Moderator Helmer Litzke
Aktion: bull riding challenge
12.00 – 18.00 Uhr
Live-Musik mit der RTL-Band „Too!“ - Das Akustik-Duo
16. – 17.05.
Winzerfest an der Saar

Wiltingen

Straßenkreuzung nach Kanzem
10.00 - 18.00 Uhr
Weinstände heimischer Winzer, Getränkestände, Gutes aus der Suppenküche, Imbisse, Kaffee und Kuchenbuffet,
11.00 - 13.00 Uhr
Frühschoppenkonzert
Winzerkapelle Wiltingen

Schoden

Sportplatz an der L 138
10.00 - 18.00 Uhr
versch. Fischspezialitäten, Spießbraten vom Holzgrill, Bratwurst, Fritten, Hausmacher Brote, Kaffee und Kuchen, „Radfahrertränke“, Wein und Sekt aus der Region, original „Schodener Viez“, Springburg für Kinder
14.30 – 16.30 Uhr
Konzert Musikverein Irsch
Staufstufe Schoden
10.00 - 18.00 Uhr
Biergarten an der Saar, Kaffee und Kuchen, Imbisse

Ockfen

Parkplatz Saarufer
10.00 – 18.00 Uhr
durchgehend warme Speisen – Schwenkbraten, Frikadellen-Spezialitäten, Bratwurst, Fritten, Kaffee und Kuchen, Eis Getränke für den großen Radlerdurst, Wein und Sekt aus der Region
Ab 11.00 Uhr
Platzkonzerte Musikvereine

Taben-Rodt

Staufstufe
10.00 - 20.00 Uhr
Regionale kulinarische Spezialitäten, Bratwurst, Fritten, Kaffee und Kuchenbuffet, Getränketheke mit allerlei Erfrischungen
Kistenklettern und Spiele der Erlebniswerkstatt Saar e.V.

Saarhölzbach

Saarufer
10.00 – 18.00 Uhr
Kulinarisches und Getränke

Mettlach

Marktplatz
10.00 – 18.00 Uhr
Live-Musik und Unterhaltung und Spaß
Essen und Trinken
Infostand Saarschleife
Touristik, Feuerwehr-Hüpfburg
Fahrrad-Pannestation und Fahrradausstellung
10.30 – 14.00 Uhr
Brass-Band Sound made in Ludweiler
14.00 – 18.00 Uhr
Locker vom Hocker
Einfach und unkompliziert: Gesang, Gitarre, Cajon und Keyboard und die eine oder andere Überraschung
Ziegelbrücke
ADAC Jugend-Fahrradturnier „Mit Sicherheit ans Ziel“
Kinderschminken

Besseringen

Schiffsanlegestelle
10.00 – 18.00 Uhr
Radfahrer- und Fußgänger-Tränke mit Getränken und kulinarischen Spezialitäten (Haxen, Lyoner vom Grill, Salatteller), Kaffee und Kuchen, Schätzspiel, Musikalisches Wunschprogramm, Tombola
Fahrrad-Pannenhilfe

- Aktionszone
- SaarPedal Aktionsstrecke
- DB-Strecke
- Zufahrtsstraße
- Für Pannenhilfe an der Strecke ist gesorgt.
- Gute Parkmöglichkeiten
- Strecke nicht für Inline-Skater befahrbar
- Erste Hilfe Station